

# PALFINGER

INDUSTRIEWEG 20  
2382 NV  
ZOEETERWOUDE  
V.D.A. Konstruktie B.V. TEL 071-5459150

Kandt Speciaal Transport

## KRAANKENMERK

| KRAAN-<br>KENGETAL | MAXIMAAL<br>HIJSLAST | MAX. HIJSLAST<br>MAX. VLUCHT<br>LENGTE | MAX. GIEK-<br>KRAANGROEP |
|--------------------|----------------------|--|--------------------------|
| 76.1               | 18800KG              | 4,4MTR<br>17,3MTR                      | H1/B3                    |

### AFSTEMPELMATEN

| KRAAN:                  | JIB:      | AFSTEMPELMATEN                 |
|-------------------------|-----------|--------------------------------|
| MERK : PALFINGER        | PALFINGER | DWARSRICHTING VOOR : 8600 MM   |
| TYPE : PK-100002-F      | PJ-170-E  | DWARSRICHTING ACHTER : 7105 MM |
| SERIENUMMER : 100118241 | 100118257 | LANGSRICHTING LINKS : 6950 MM  |
| BOUW JAAR : 2010        | 2010      | LANGSRICHTING RECHTS : 7460 MM |

- DE KRAANBESTUURDER MOET ZOWEL MET DE BEDIENINGSVOORSCRIFTEN ALS MET DE WETTELIJKE VEILIGHEIDSVORSCRIFTEN OP DE HOOGTE ZIJN VOORDAT HIJ DE KRAAN GAAT BEDIENEN.
- KRAAN BEDIENEN AAN DIE ZIJDE WAAR GEEN BEKLEMMINGSGEVAAR AANWEZIG IS. MEN DIENT BIJ HET LADEN EN LOSSEN VAN HET VOERTUIG DE AFSTEMPELING BIJ TE STELLEN.
- GEARCEERDE GEBIED IS VERBODEN WERKGEBIED.
- VERBODEN MET LAST AAN DE KRAAN TE RIJDEN.
- HIJSLAST IN KILOGRAM.
- TOT -40 GRADEN CELCIUS GELDEN GEEN BEPERKINGEN VOOR HET WERKEN MET DE KRAAN.
- MAXIMALE HIJSLASTEN GELDEN VOOR HEFARM IN OPTIMALE POSITIE 20 GRADEN.
- WERKEN MET DE KRAAN IS ALLEEN TOEGESTAAN INDIEN HET VOERTUIG GEHEEL WATERPAS IS AFGESTEMPELD OP ONDERLEGSCHOTTEN MET DE WIELEN NOG JUUST DRAGEND OP DE BODEM EN MET DE STEMPelhoUDER GEHEEL UITGESCHOVEN TOT DE MARKERING.
- HIJSGEREEDSCHAPPEN DIENEN ALS HIJSLAST TE WORDEN GEREKEND.
- TOT EEN WINDSNELHEID VAN 20,7 MTR/SEC GELDEN GEEN BEPERKINGEN VOOR HET GEBRUIK VAN DE KRAAN, UITGEGANG VAN 1,2 M2/TDN HIJSLAST.
- LASTDIAGRAM VOLGENS EN 12999 KRAANGROEP H1/B3.
- LASTDIAGRAM SECTOR A GELDT VOOR EEN ZWENKBEREIK VAN 2X95\* ACHTEROVER.
- LASTDIAGRAM SECTOR V GELDT VOOR EEN ZWENKBEREIK VAN 2X85\* VOOROVER.
- VERBODEN VOOR ONBEVEDEGEN ZICH BINNEN DE GEVAERZONE VAN DE MACHINE TE BEVINDEN.
- VERBODEN DE KRAAN ONBEHEERD ACHTER TE LATEN MET DRAAIENDE AANDRIJVING.
- ALS DE GROENE LAMP BRANDT WORDT DE KRAAN OP AFSTAND BESTUURD.
- DE KRAAN WORDT INGEZET VOOR ALGEMEEN HIJSWERK.
- DE KRAAN IS UITGEVERD MET EEN LIER EN HEEFT SERIENUMMER 1292741/112471.

**LASTDIAGRAM PK-100002-F + PJ170E**  
**LASTDIAGRAM NR. : 100118241 + 100118257**  
**ORDER NR. : 9909070**

| HEFVERMOGEN<br>JIB | VLUCHT   | HEFVERMOGEN<br>SECTOR V | KRAAN<br>SECTOR A | VLUCHT   |
|--------------------|----------|-------------------------|-------------------|----------|
| 6500 KG            | 3,0 MTR  | 5800 KG                 | 18800 KG          | 4,4 MTR  |
| 4190 KG            | 4,2 MTR  | 3600 KG                 | 14530 KG          | 5,6 MTR  |
| 2940 KG            | 5,7 MTR  | 2300 KG                 | 10670 KG          | 7,4 MTR  |
| 2240 KG            | 7,1 MTR  | 1500 KG                 | 8300 KG           | 9,2 MTR  |
| 1760 KG            | 8,7 MTR  | 1020 KG                 | 6700 KG           | 11,1 MTR |
| 1430 KG            | 10,6 MTR | 710 KG                  | 5540 KG           | 13,1 MTR |
| 1220 KG            | 12,4 MTR | 530 KG                  | 4700 KG           | 15,2 MTR |
|                    |          | 430 KG                  | 4120 KG           | 17,3 MTR |

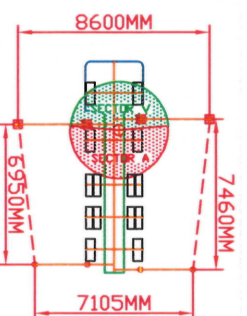
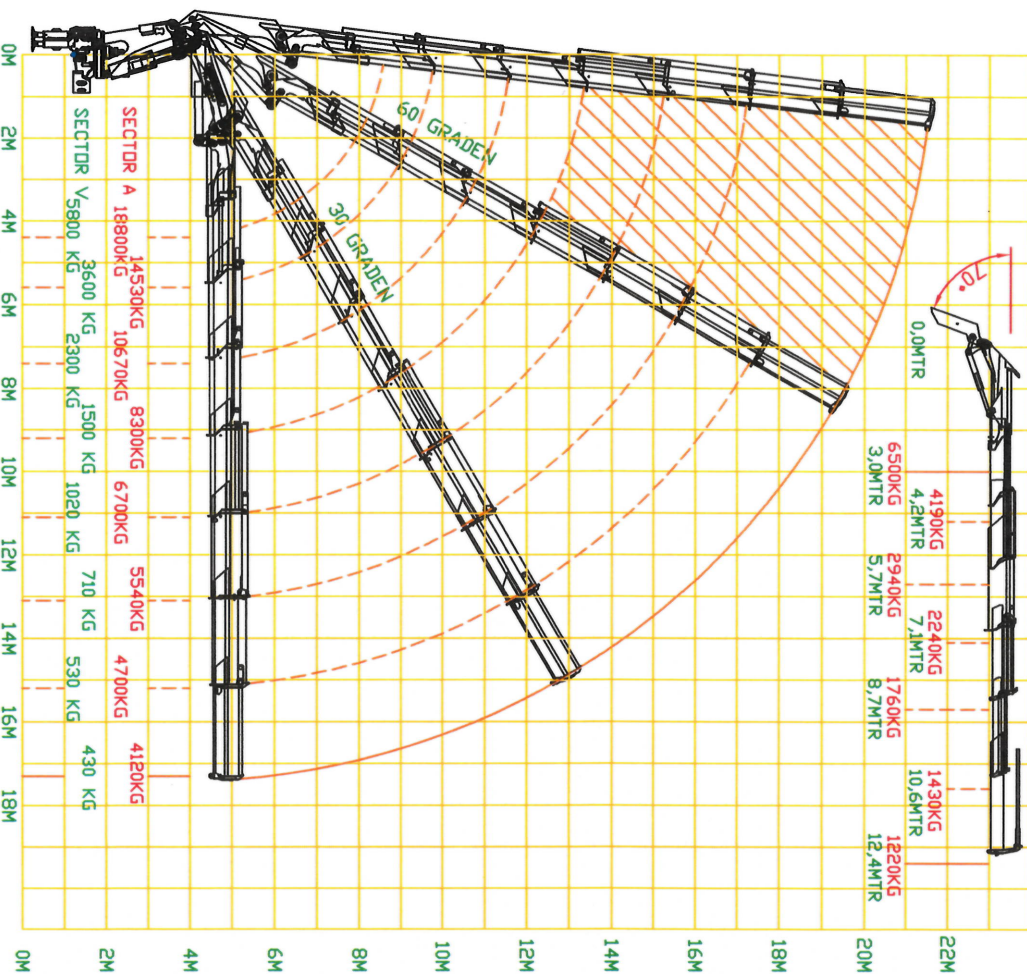

GEWAARMERKT D.D. : 16-07-2010  
HANDTEKENING / STEMPEL DEALER

V.D.A. Konstruktie B.V.

Autolaadkranen - kippers - afzetsystemen

Industrieweg 20

2382 NV Zoeterwoude

Tel 071-5459150 Fax 071-5896390